

VÄÄRTUSLIKUD, RESTAUREERITAVAD DETAILID

- 01-A restaureeritav aken
02-AL restaureeritav aknalaud
03-S restaureeritav, eksponeeritav aknasillus
04-U restaureeritav uks
05-UL restaureeritav ukse piirdest
06-TR restaureeritav trepp
07-PV restaureeritav peegelvõlv
08-SV restaureeritav silindervõlv
09-RV restaureeritav ristvõlv
10-Ahi säilitatav ahi
11-VI restaureeritav vintskap koos vintspoomiga
12-K restaureeritav korsten
13-MR restaureeritav metallrõngas võlviaes
14-SA restaureeritav sepsankur
15-FD restaureeritavad fassaadi dekoorelemendid, karniis
16-TU restaureeritav, eksponeeritav turvik
17-LA restaureeritav, eksponeeritav lastimissüsteem
18-TO restaureeritav, eksponeeritav toolvärk
19-N viimistlusuuringute käigus leitud nishid
20-TU teisaldatavad ukseid. Väärtuslikud ukseid mis ei leia
hoones kasutust, ladustatakse
21-Tahi teisaldatav ahi, ahjupotid ladustatakse

USTE TÄHISTE SELETUS

- U1 – UKSE TÕUHI TÄHIS
RU – RESTAUREERITAV UKS
KLU – KLAASUKS
VU – VÄLISUKS
9x21 – UKSE LAIUS/KÕRGUS 10 SM MOODULITES
v.p – UKSE KÄELISUS
db – UKSE HELIPIDAVUS
E130/S9 – UKSE TULETÕKKEOMADUS
EK – ELEKTRILIKUGA UKS, KAARDILUGEJA
Mk – SÜVISTATUD MAGNETKONTAKTANDUR
TULEKAHUJ KORRAL ATS – IGO AVATAVAD UKSED

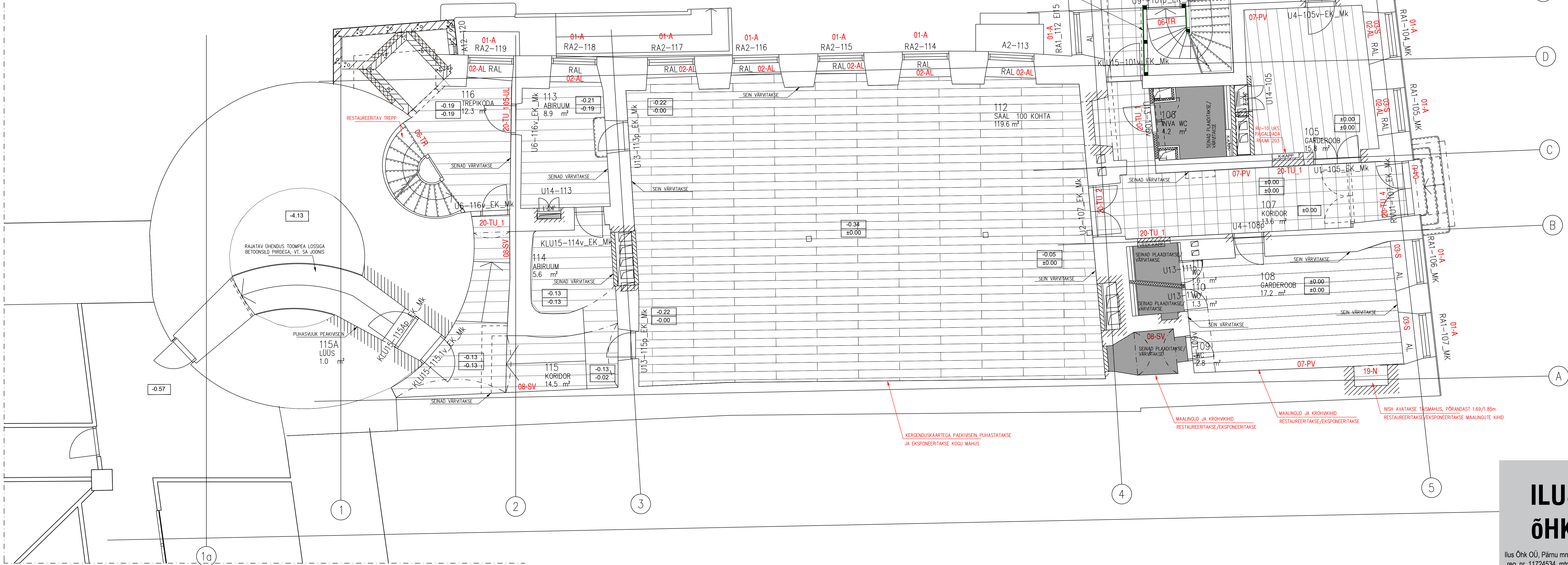

PÖRANDATE TINGMÄRGID:

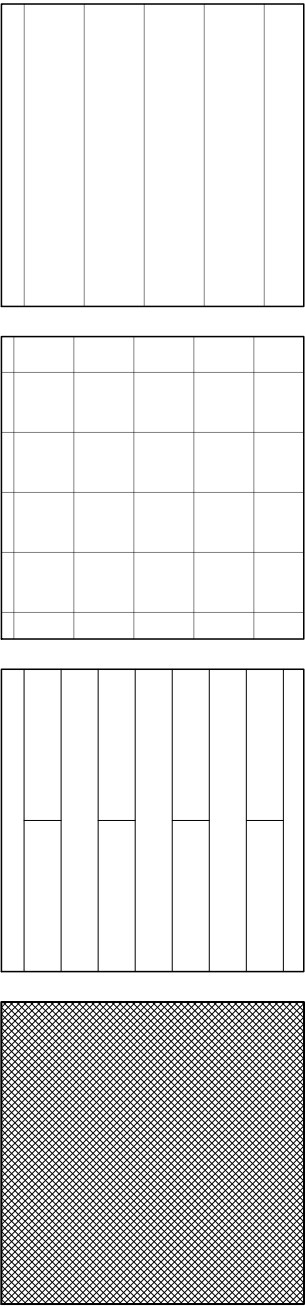

MÄRKUSED:

- * PÖRANDATE, SEINTE JA LAGEDE VIIMISTLUS VT. JUURDE SISEARHITEKTUURI OSA SELETUSKIRI, SISEVIIMISTLUSE TABEL JA ARHITEKTUURI- NING INSENERTEHNIILISTE OSADE PROJEKTID.
- * UKSED JA AKNAD VT. JUURDE ARHITEKTUURNE PROJEKT, LISANDUVAD KERGAHASEINAD(KLAAS JA PUIT) JA SEINAKATTED(VÖRKATE SAALIS JA EKRAANISEINTE HELINEELAVAD PANEELID) ON KIRJELDATUD SA OSAS.
- * WC SEINA JA PÖRANDAVIIMISTLUS VT. JUURDE WC-DE JOONISED.
- * A HOONES SÄILINUD ALGUPÄRASTE LAUDPÖRANDATE MAHT JA SEISUKORD SELGUB EHTUSTÖÖDE KÄIGUS PÖRANDAKONSTRUKTSIOONIDE AVAMISE JÄREL. B HOONES SÄILINUD VÄÄRTUSLIK LAUDPÖRANDAD KASUTATAKSE ÄRA HOONES A, PÜUDULOLEVAD LAUAD ASENDATAKSE SAMASUGUSTE UUTEGA.
- * A HOONE LAE- JA SEINAMAALINGUTE RESTAUREERIMISE JA EKSPONEERIMISE MAHT OTSUSTATAKSE TÄIENDAVATE AVAMISTE JÄREL EHTUSTÖÖDE KÄIGUS. B HOONES EI OLE TEADAOLEVALT VÄÄRTUSLIKKE SEINA JA LAEMAALINGUID.
- * VÄÄRTUSLIKUD DETAILID VT. JUURDE TOOM-KOOLI 9 VIIMISTLUSUURINGUTE JA AVATÄDETE INVENTEERIMISE ARUANNE, VALMINUD 2022.

ILUS ÕHK

Ilus Õhk OÜ, Pärnu mnt 30-4, Tallinn
reg. nr. 11724534, mtr EEP004198

TOOM-KOOLI 9/ 1 K. VIIMISTLUSE PLAAN

SA-5-10

1:50

ASUKOHT
TOOM-KOOLI 9, TALLINN, HARJU MAAKOND

TELLUK
RIIGIKOGU KANTSELEI

SISEARHITEKT
MARJE KARU / 372 52 063 77 marje@i-o.ee

ARHITEKT
KAJA KÕIV / 372 52 872 76 ab.kajakoiv@gmail.com

PROJEKTI JUHT
TOOMAS JÕGEVA / 372 51 090 45 toomas@itgprojekt.ee

JOONISE NR

JOONISE NR

MOOTAV

PP

31.10.2023